

PARECER TÉCNICO

Município:	CAPANEMA	CNPJ:	75.972.760/0001-60
Projeto:	PAVIMENTAÇÃO DE ESTRADA RURAL	Componente:	PAVIMENTAÇÃO DE ESTRADA RURAL
Prioridade:	69	Programa	SEAB
Contato:	RUBENS LUIS ROLANDO SOUZA	CPF:	513.358.830-53
CAU/CREA:	RS 88.296/D	Cargo:	ENGENHEIRO CIVIL
e-mail:	rubensengenharia@capanema.pr.gov.br	Telefone:	(56)999199360

01. DESCRIÇÃO DO OBJETO

Pavimentação de Estrada Rural Linha Bonita em CBUQ, 23.358,00 m2, incluindo serviços preliminares, Terraplenagem, Drenagem e Obras de Arte Corrente, Pavimentação, Ligantes Betuminosos, Sinalização horizontal e Vertialcal e Serviços Diversos, ensaios tecnológicos e placa de obra.

02. LOCALIZAÇÃO

Estrada Rural na Comunidade Linha Bonita ligando os dois bairros Santo Expedito e São José Operário no município de Capanema-PR.

03. OBJETO (VIAS A SEREM PAVIMENTADAS)

Lote 01	R01	Estrada Rural - Linha Bonita
---------	-----	------------------------------

04. ÁREA/ QUANTIDADE

Área/Quantidade TOTAL:	23.457,00 m²	Extensão TOTAL:	3.893,00 m
------------------------	--------------	-----------------	------------

05. OBSERVÂNCIA AO PLANO DIRETOR

Nº da Lei ou Decreto que institui o Plano Diretor:
Data de Aprovação da Lei/ Decreto:

Lei nº 1141/2007
13/09/2007

Nº da Lei de Zoneamento Municipal:
Data de Aprovação da Lei:

Lei nº 1134/2007
16/08/2007

06. LOCALIZAÇÃO DA VIA A SER PAVIMENTADA COM INDICAÇÃO DO MACROZONEAMENTO MUNICIPAL

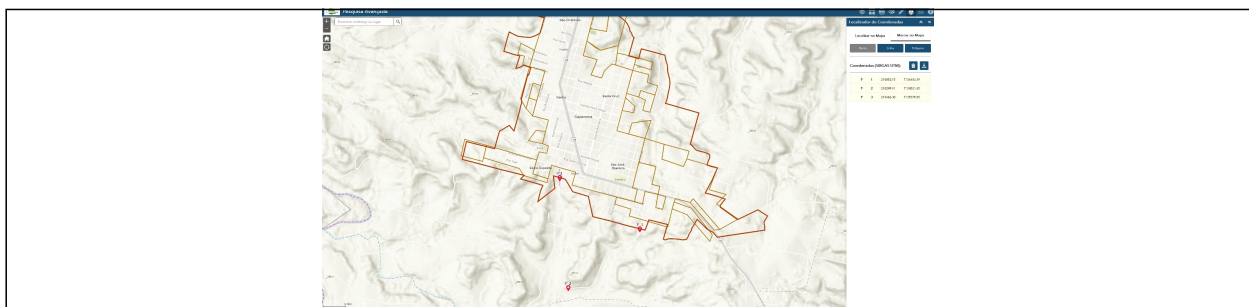



07. CARACTERÍSTICAS DO PROJETO

7.1	Tipo de leito atual da via a ser pavimentada	Sub Leito(terreno natural)
7.2	Tipo de revestimento do projeto de pavimentação	pavimentação em CBUQ
7.3	Previsão de acostamento e/ou calçadas	SIM NÃO
		x

08. INFRAESTRUTURA EXISTENTE NA VIA A SER PAVIMENTADA

8.1	Sistema de drenagem pluvial	SIM NÃO
8.2	Rede de esgoto	x
8.3	Rede de abastecimento de água	x

 <p>PARANÁ GOVERNO DO ESTADO SECRETARIA DAS CIDADES</p>	<p>Governo do Estado do Paraná Secretaria das Cidades Rua Eurípedes Garcez do Nascimento, nº 1195 3º andar Ahú CEP 80540-280 Curitiba Paraná Fone (41) 3350 – 3300 http://www.paranacidade.org.br/</p>	 <p>ParanaCidade</p>
		
<p align="center">PARECER TÉCNICO</p>		
8.4	Rede de energia elétrica	x
<p>09. PARECER FINAL</p> <p>Considerações técnicas:</p> <p>Esta Pavimentação Asfáltica nesta estrada rural proporcionarão melhores condições de mobilidade, segurança e conseqüentemente melhor conforto e qualidade de vida à população daquela região e lindeiros.</p>		<p>FAVORÁVEL x DESFAVORÁVEL</p>

CAPANEMA , 03 de setembro de 2025

Eu, ENGENHEIRO CIVIL abaixo assinado(a), representante do Município CAPANEMA neste processo, DECLARO para os devidos fins, que as informações prestadas são verdadeiras, e que para o preenchimento e a emissão do presente Parecer Técnico foi realizada visita 'in loco' na(s) área(s) em que será implantado o Projeto Executivo em pauta, com a finalidade de realizar o levantamento das características específicas locais, constatar possíveis infraestruturas existentes, e de justificar os serviços previstos no projeto. Por ser expressão da verdade, assino abaixo:

Assinado de forma digital por RUBENS LUIS ROLANDO SOUZA:51335883053
Dados: 2025.09.03 13:08:54 -03'00'

RUBENS LUIS ROLANDO SOUZA
ENGENHEIRO CIVIL
RS 88.296/D

Atesto para os devidos fins, que foram consideradas exclusivamente as informações repassadas pelo Município, presentes neste Relatório Técnico, certificadas pelo representante do Município, na Declaração acima assinada, e que, atendem aos critérios de elegibilidade e estão compatíveis com o projeto apresentado.

AMERICO NONAKA
ENGENHEIRO CIVIL
CREAPR 18.461/D

Documento assinado com certificado PKCS7 por:

- RUBENS LUIS ROLANDO SOUZA (03/09/2025 13:08:54 - CPF: 51335883053)

Documento assinado eletronicamente por:

Americo Megumy Nonaka (03/09/2025 13:25:24)

Nome do arquivo:

2025090313252400.pdf

Aponte a sua câmera e verifique a autenticidade:



<https://dss.paranacidade.org.br/validaAssinatura.htm?controle=2025090313252400>